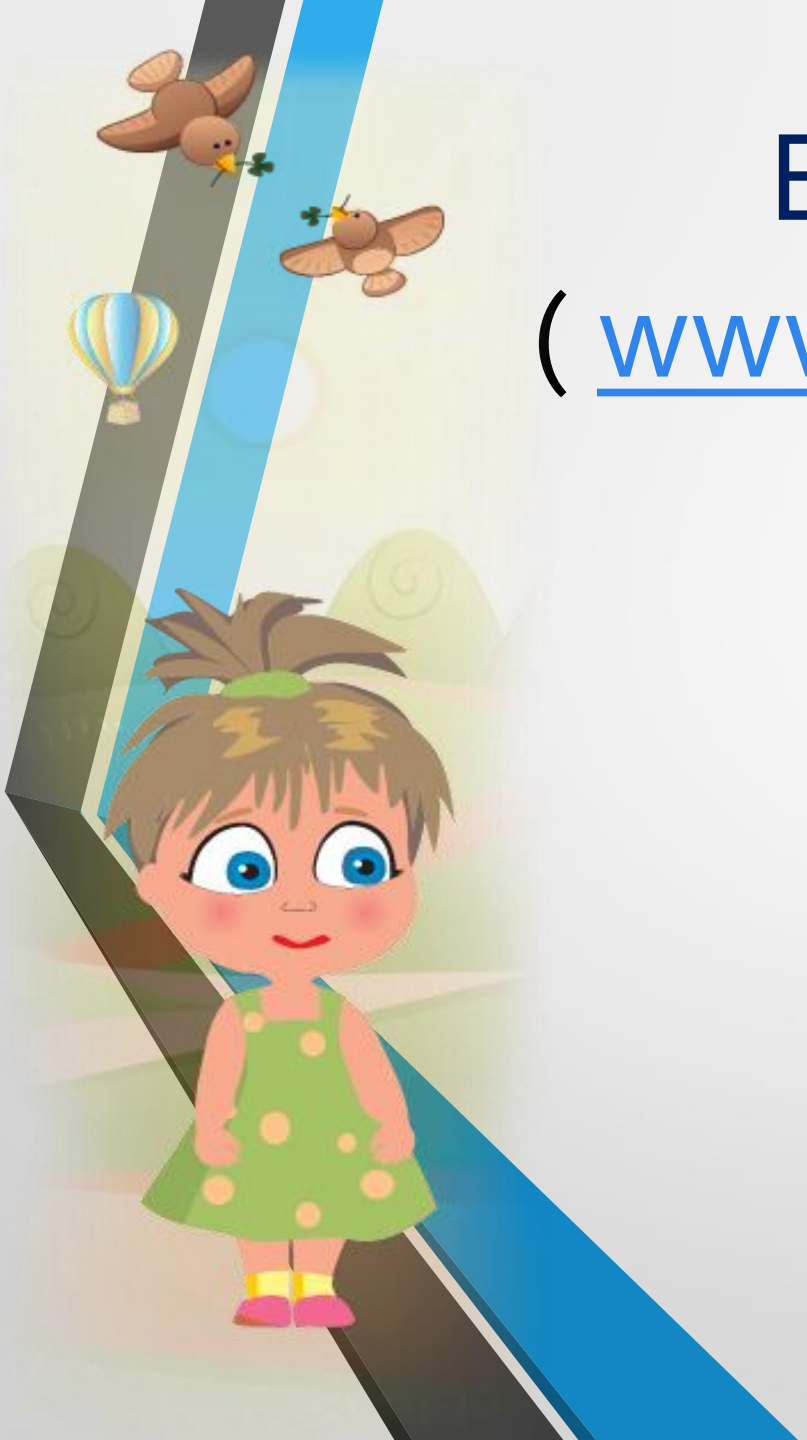

ELIIS

(www.eliis.lv)

Jāņtārpiņa vecākiem

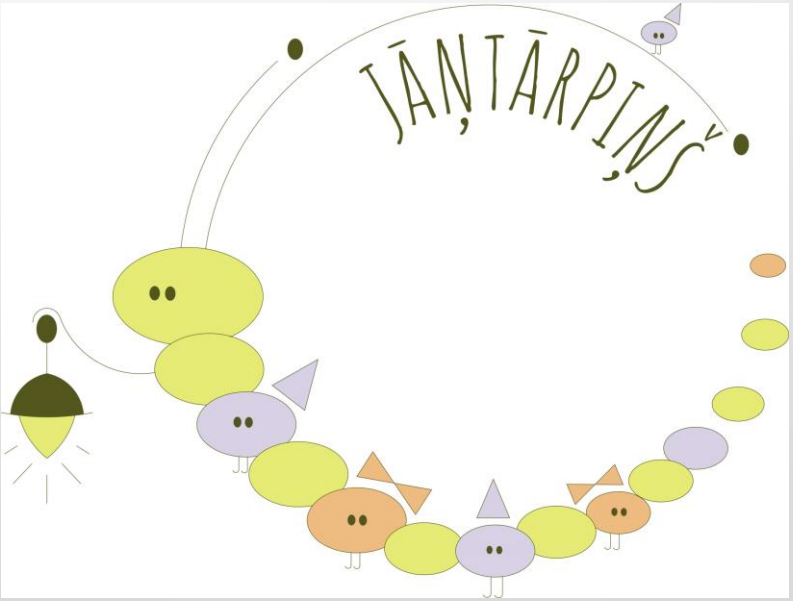

Par ELIIS

- ELIIS ir tiešsaistes sistēma, kas sniedz inovatīvus digitālus risinājumus pirmsskolas izglītības iestāžu un bērnudārzu mācību darba organizēšanai.
- Patlaban ELIIS savam ikdienas darbam izmanto aptuveni 10000 pirmsskolas izglītības pedagogu un vadītāju, neskaitot vecākus un pašvaldību amatpersonas.
- ELIIS pakalpojumos ietverta lietotājam draudzīgu žurnālu, ērta bērnu informācijas pārvalde, visaptverošs komunikācijas modulis, detalizēta statistika, pārskatu veidošana un daudz citu funkciju, kuras lieti noder pirmsskolas izglītības iestāžu pedagogiem, vadītājiem, pašvaldību darbiniekiem, kā arī vecākiem.

https://www.eliis.lv/features

110% Search

RIS

ELIIS

PAR ELIIS | IESPĒJAS | IZCENOJUMS | KONTAKTI

VECĀKI

- BĒRNA ATTĪSTĪBAS UZRAUDZĪBA
- PAZIŅOJUMU LASĪŠANA
- ZIŅU IZSŪTĪŠANA
- PASĀKUMU KALENDĀRS
- GALERIJA
- DIGITĀLA ATTĪSTĪBAS KARTE

Vecākiem šī ir ērta iespēja iesaistīties grupas/grupas aktivitātēs, būt lietas kursā par sava bērna gaitām bērnudārzā, aplūkot attēlus no pasākumiem un uzturēt tiešu kontaktu ar pedagogiem.

BĒRNUDĀRZI

- DIGITĀLS ŽURNĀLS
- APTAUJU VEIDOŠANA
- NEDĒĻAS PLĀNI/MĒNEŠA PLĀNI
- SKOLAS GATAVĪBAS KARTE
- ZIŅAPMAIŅA
- DOKUMENTU PĀRVALDĪBA

Vienkārša, ērta datorizēta vide visiem bērnudārzu darbiniekiem. Parocīga komunikācija ar vecākiem. Visi dokumenti vienuviet. Vairāk laika, ko veltīt bērniem.

PAŠV. AMATPERSONAS

- PĀRSKATI UN STATISTIKA
- DOKUMENTU PĀRVALDĪBA
- ORGANIZĀCIJU VADĪBA
- NOSLOGOTĪBA
- KONTAKTI

Visaptveroši pārskati un statistika par ēdināšanu un apmeklētību. Iespēja redzēt pedagogus un klašu žurnālus. Paziņojumu un ziņu izsūtīšana bērnudārza darbiniekiem vai vecākiem.

ŽURNĀLI. PAZINOJUMI. ZINAPMAINA. PASĀKUMU KALENDĀRS. ATTĪSTĪBAS KARTES. APTAUJAS. NEDĒĻAS PLĀNI. MĒNEŠA PLĀNI. SKOLAS GATAVĪBAS KARTES. DOKUMENTU

ELIIS

- Vecāki tiks aicināti pieslēgties:

No 18.01.2021. – 1., 3., 5., 7., 8., 10.grupas vecāki;

No 25.01.2021. – 2., 4., 6., 9., 11.grupas vecāki.

- **ELIIS lietošana vecākiem ir bezmaksas.**

- **Vecāki ELIIS var izmantot, lejuplādējot arī ELIIS aplikāciju!**

ELIIS mobilā aplikācija ir paredzēta vecākiem. Aplikācija ļauj piekļūt informācijai ātrāk un ērtāk. Pamācība, kā to izdarīt, ir atrodama www.eliis.lv sadaļā iespējas:

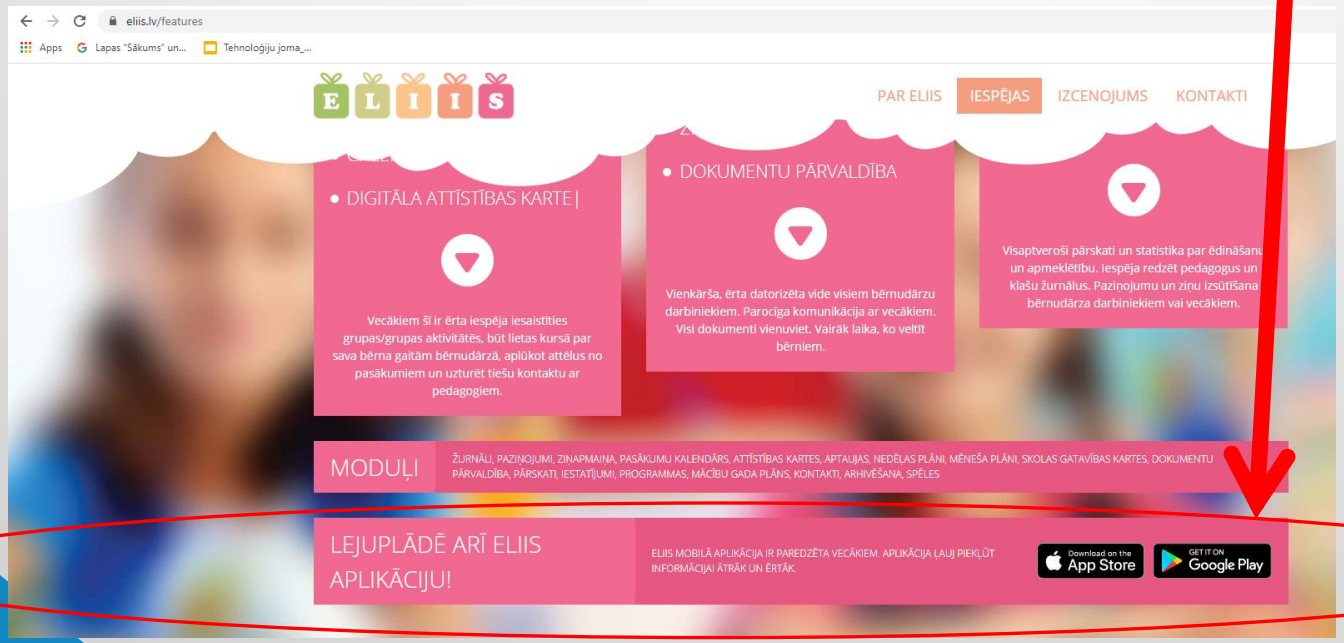

Soli pa solim: Kā pieslēgt ELIIS

1.solis:

Vecāki dodas uz vietni www.eliis.lv un veic reģistrāciju, nospiežot pogu «Reģistrēt kontu»

ievada SAVUS datus, ne bērna datus;

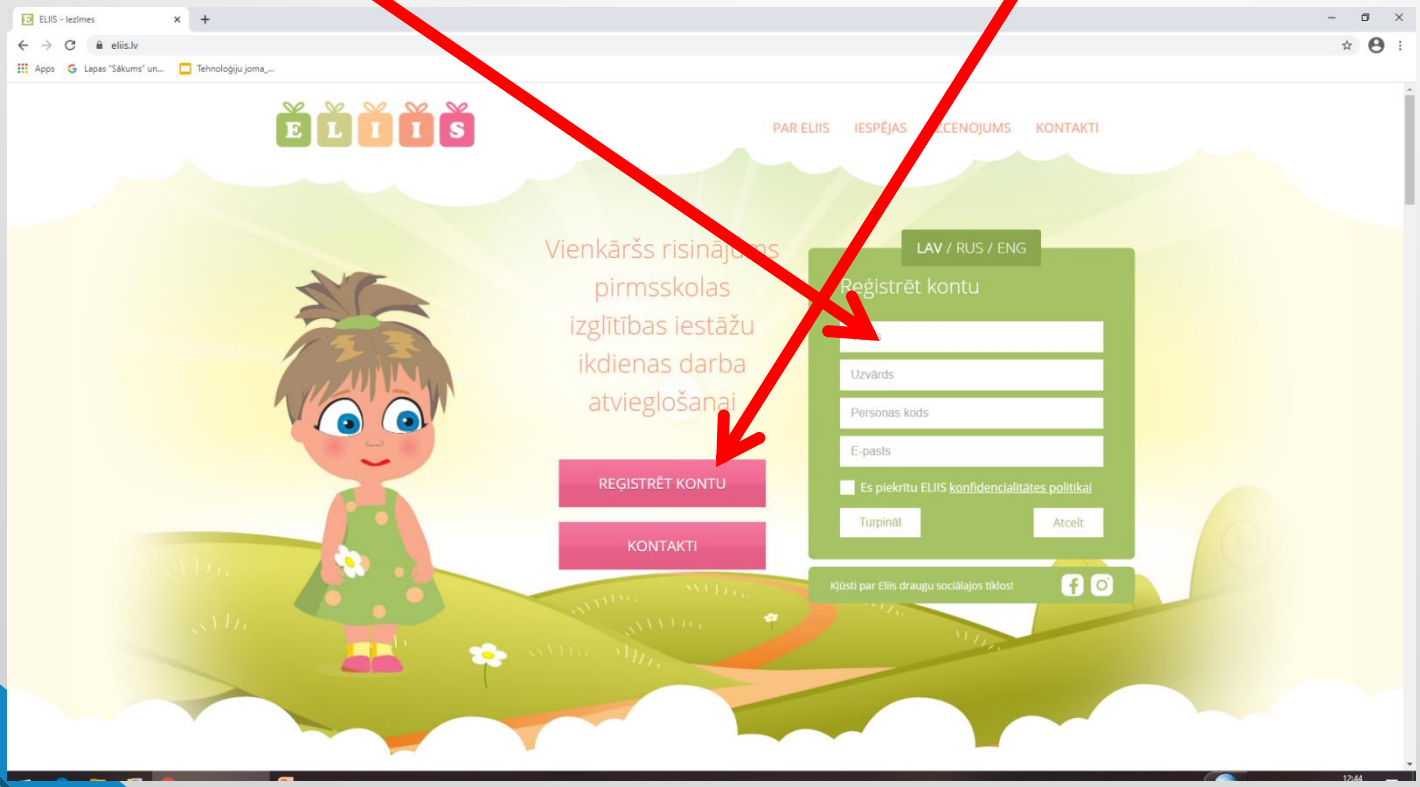

2.solis:

Uz vecāka e-pastu pienāks parole.

Pirmo reizi pieslēdzoties

lietotājvārds būs vecāka personas kods.

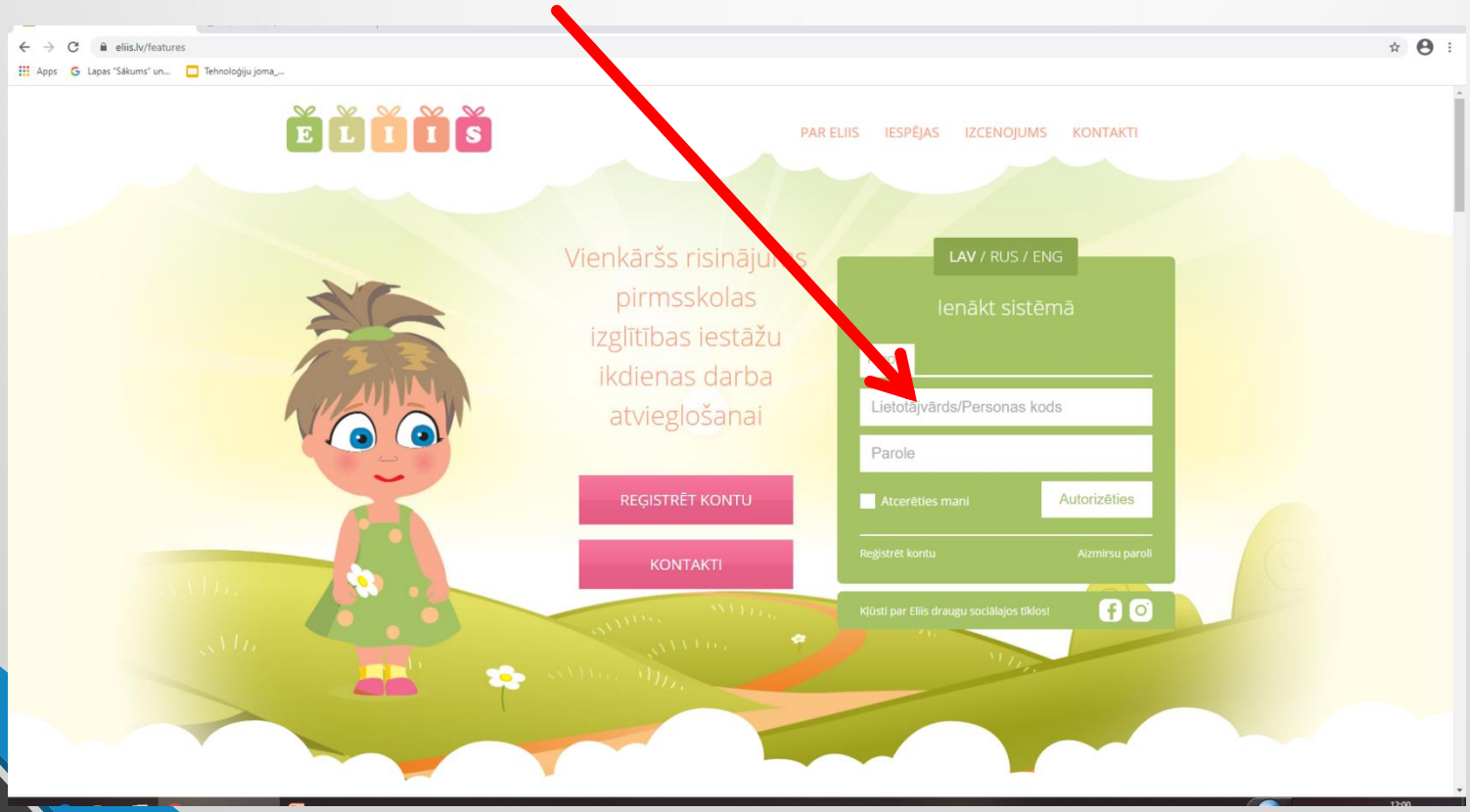

3.solis:

Pēc pieslēgšanās viena no aktīvajām pogām kreisajā malā būs **"Iesniegt pieteikumu"**.

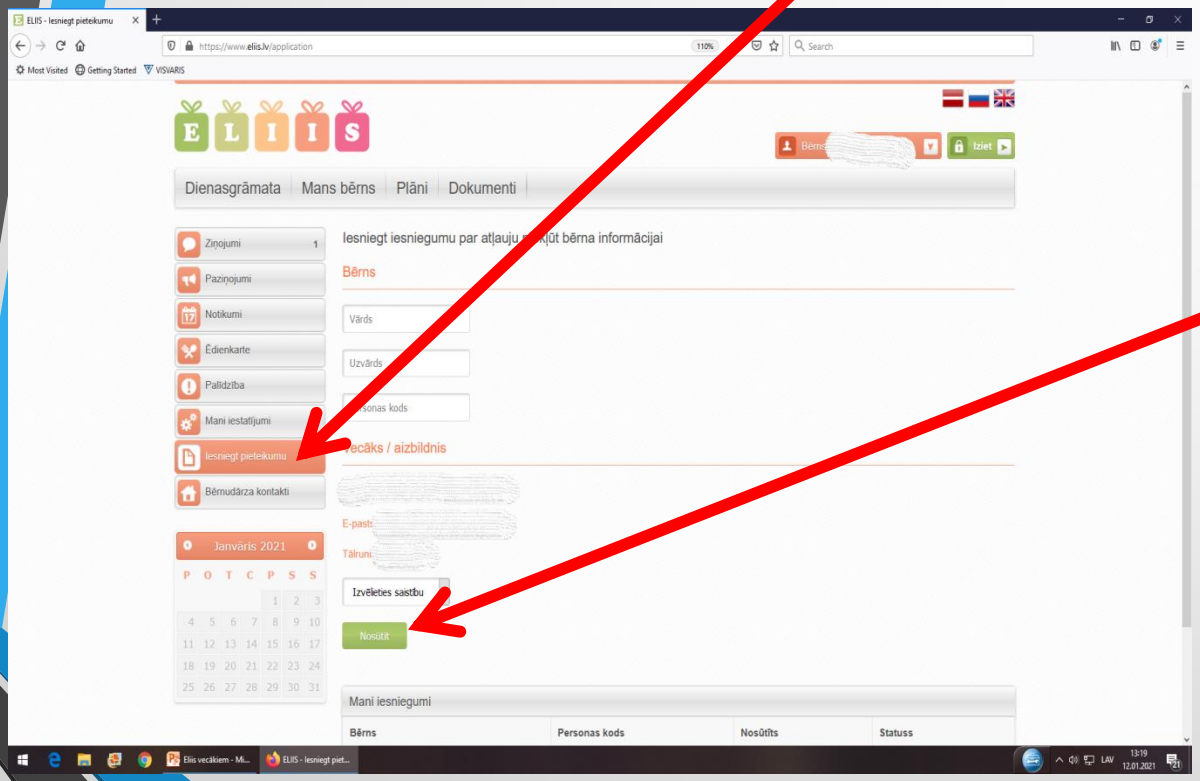

Iesniegumu jāaizpilda ar **bērna datiem** ***(bērna personas kods jāievada bez svītriņas)*** **un jāpiespiež zaļā poga - Nosūtīt.**

To saņems grupas pedagogi

4.solis:

Līdzko **administrācija vai grupas pedagogi būs pieteikumu apstiprinājuši,**
vecāki iegūs piekļuvi informācijai par savu bērnu.

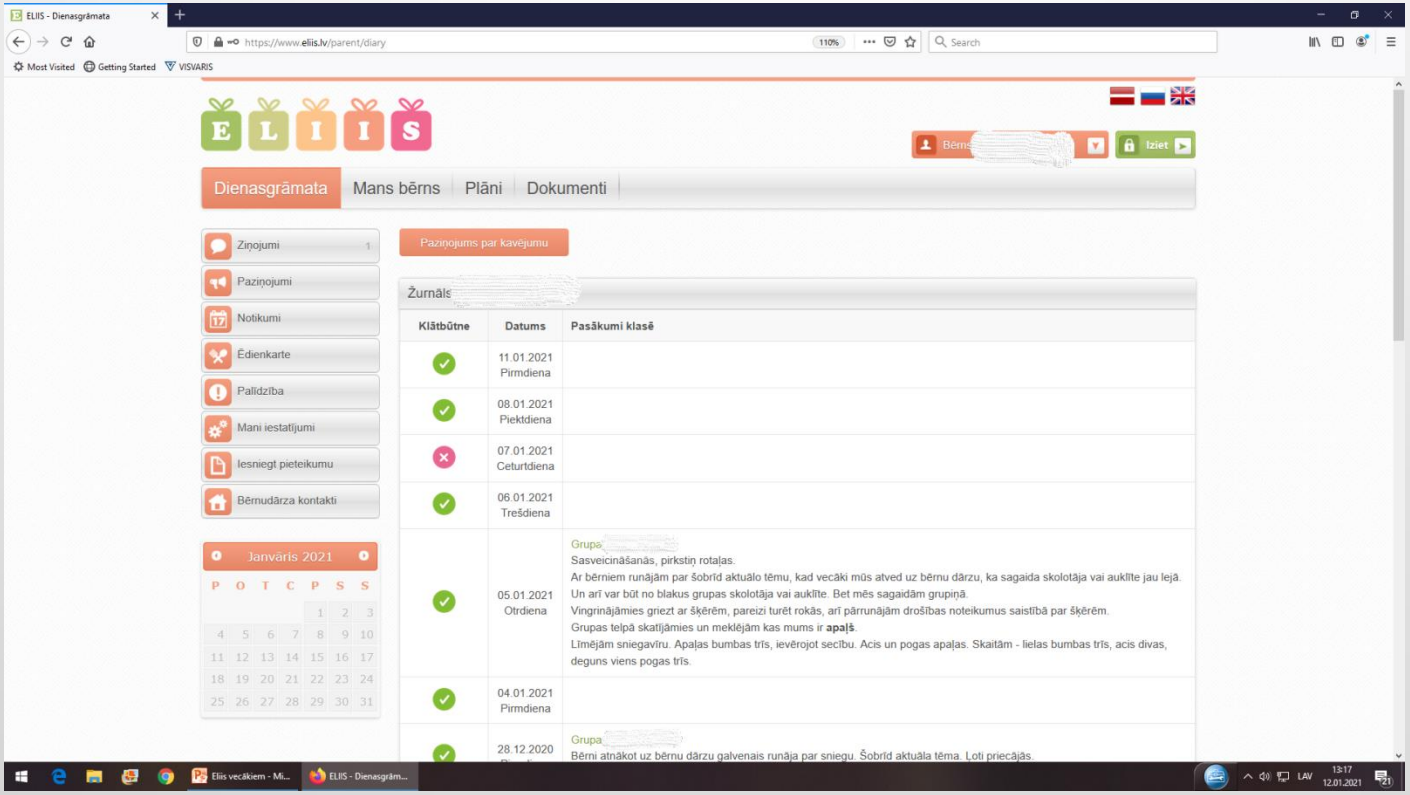

Piezīmes:

Ja vecāks ir kāds no iestādes pedagogiem, tad šiem vecākiem ir jāizlaiž pirmie 2 soļi.

Ja vecākam bērnudārzu apmeklē vairāki bērni, tad pieteikumu vecāks aizpilda atsevišķi par katru bērnu (skat.prezentācijas 3.soli).

Turpmāk vecāki varēs:

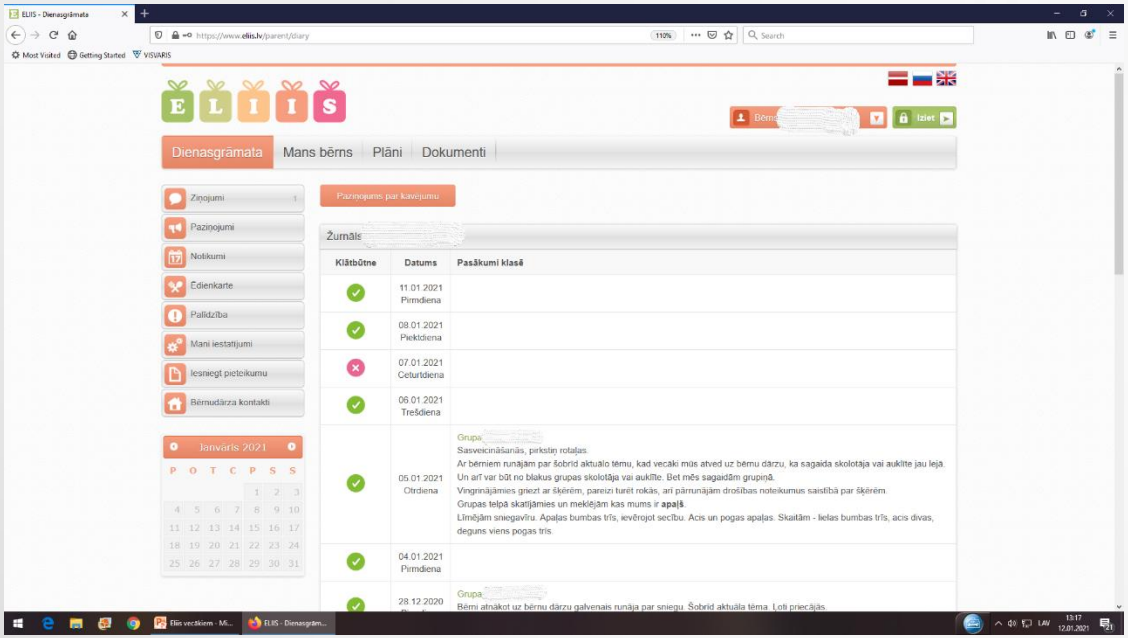

- *redzēt ikdienas aktivitātes,*
- *redzēt bērnu apmeklējumu,*
- *izvirzītos sasniedzamos rezultātus mēnesim,*
  - *plānotos notikumus iestādē,*
- *bērna attīstības dinamiku,*
- *rakstīt vēstules pedagogiem, speciālistiem un saņemt ziņojumus,*
- *iepazīties ar saistošajiem dokumentiem,*
- *piedalīties iestādes veiktajās aptaujās utt.*

Šobrīd pedagogi tikai apgūst visas ELIIS sistēmas piedāvātās iespējas ***(veic apmeklējuma uzskaiti, raksta ikdienas aktivitātes un veido mēneša plānu, veic bērna attīstības vērtējumu)*** **un ievieš to savā dzīvē, tāpēc arī vecākus aicinām iepazīties ar ELIIS sistēmu, lai ar jauno 2021./2022.mācību gadu mēs visi kopā varētu pilnvērtīgi izmantot visas ELIIS piedāvātās iespējas!**

Administrācija.